

NUOVO CATASTO EDILIZIO URBANO

(R. DECRETO-LEGGI 12 APRILE 1989, N. 462)

Planimetria dell'immobile situato nel Comune di **PISA**

Via **Flamini** S.M.V. B. **PISA**

Ditta **Istituti Riuniti di Ricovero e di Educazione della città di Pisa**

Allegata alla dichiarazione presentata all'Ufficio Tecnico Erariale di **PISA**

Lire 350

135

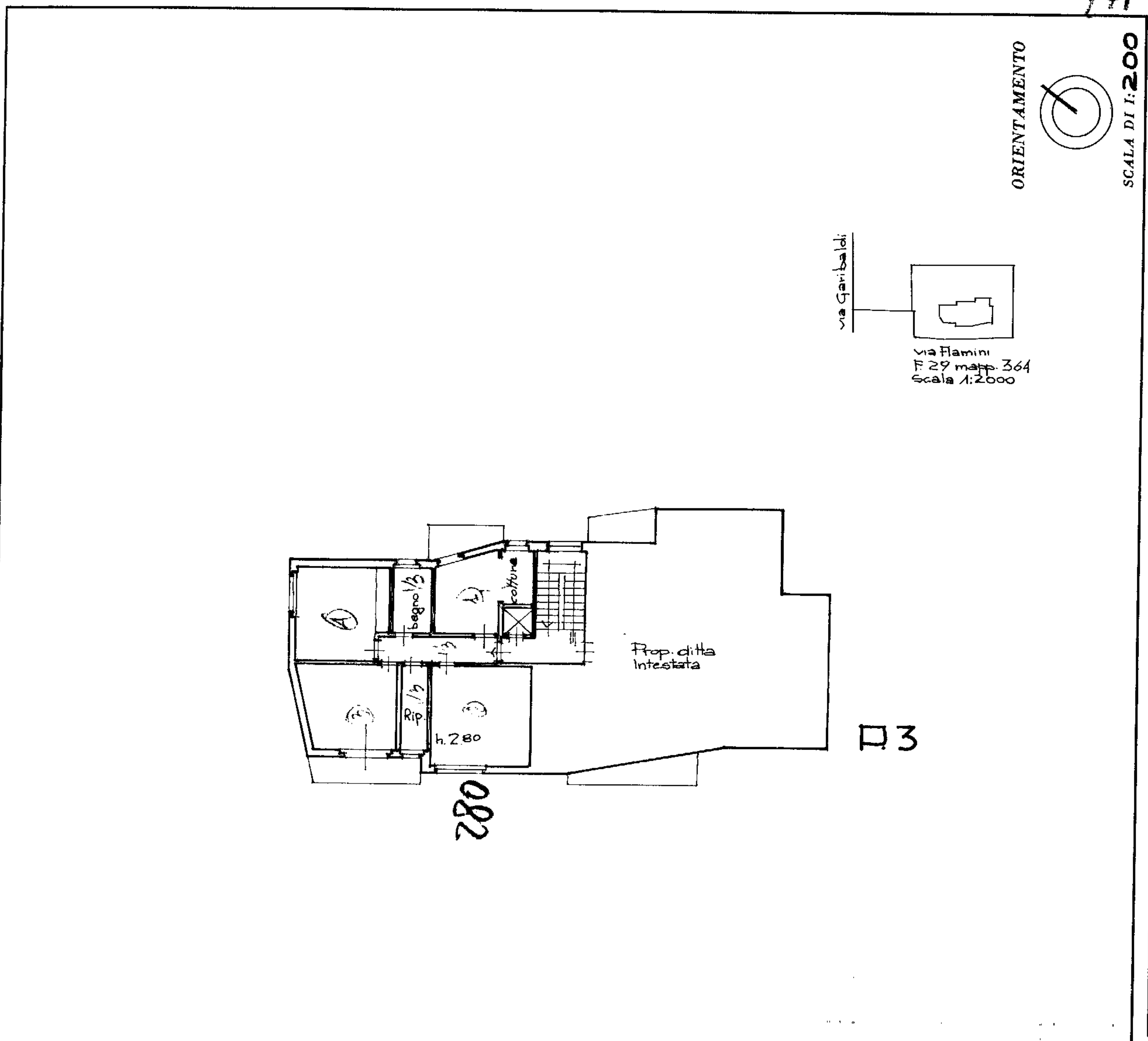
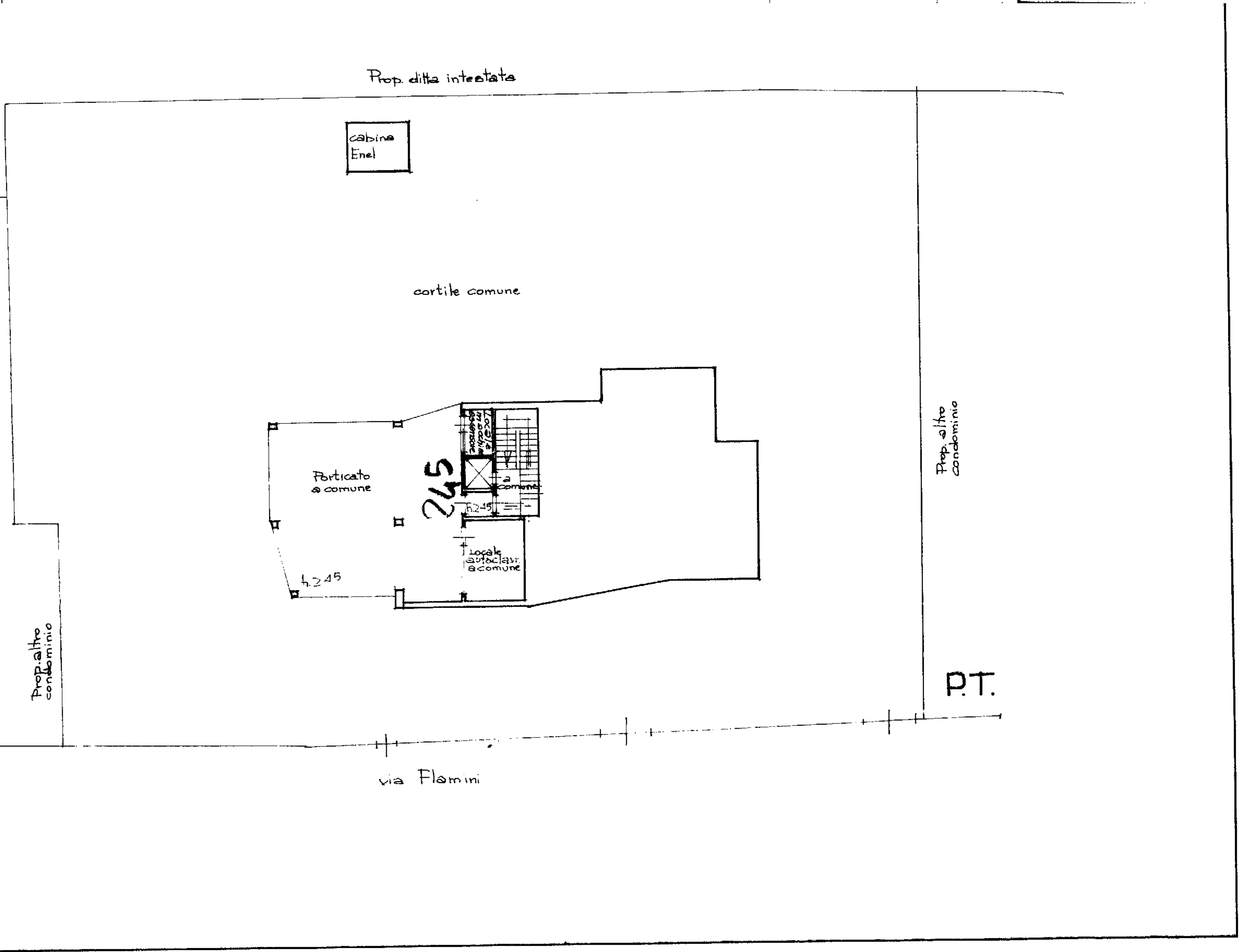

SPAZIO RISERVATO PER LE ANNOTAZIONI D'UFFICIO

DATA
PROT. N°

F. 29; mapp. 364; sub. 28

M. 27 D. 057
in data 5 MAG. 1989
P. 403 R. 057

1:11.000/0.000

741

Compilata dal
Dott. Ing. Alfredo Bini
Iscritto all'Albo degli Ingegneri
della Provincia di **PISA**
DATA **21 DIC. 1987**
Firma: **Dott. Ing. BINI ALFREDO**
ALBO DEGLI INGEGNERI
DELLA PROVINCIA DI PISA N. 935