MODULARIO
F. - rig. rend. - 496

MOD. A (Fabbr. Catasto Edilizio Urbano)

MINISTERO DELLE FINANZE
DIREZIONE GENERALE DEL CATASTO E DEI SERVIZI TECNICI ERARIALI

Lire 350

NUOVO CATASTO EDILIZIO URBANO

(R. DECRETO-LEGGE 13 APRILE 1939, N. 652)

Planimetria dell'immobile situato nel Comune di PISA *Via* Flamini civ. 5

Ditta Istituti Riuniti di Ricovero e di Educazione della città di Pisa

Allegata alla dichiarazione presentata all'Ufficio Tecnico Erariale di PISA

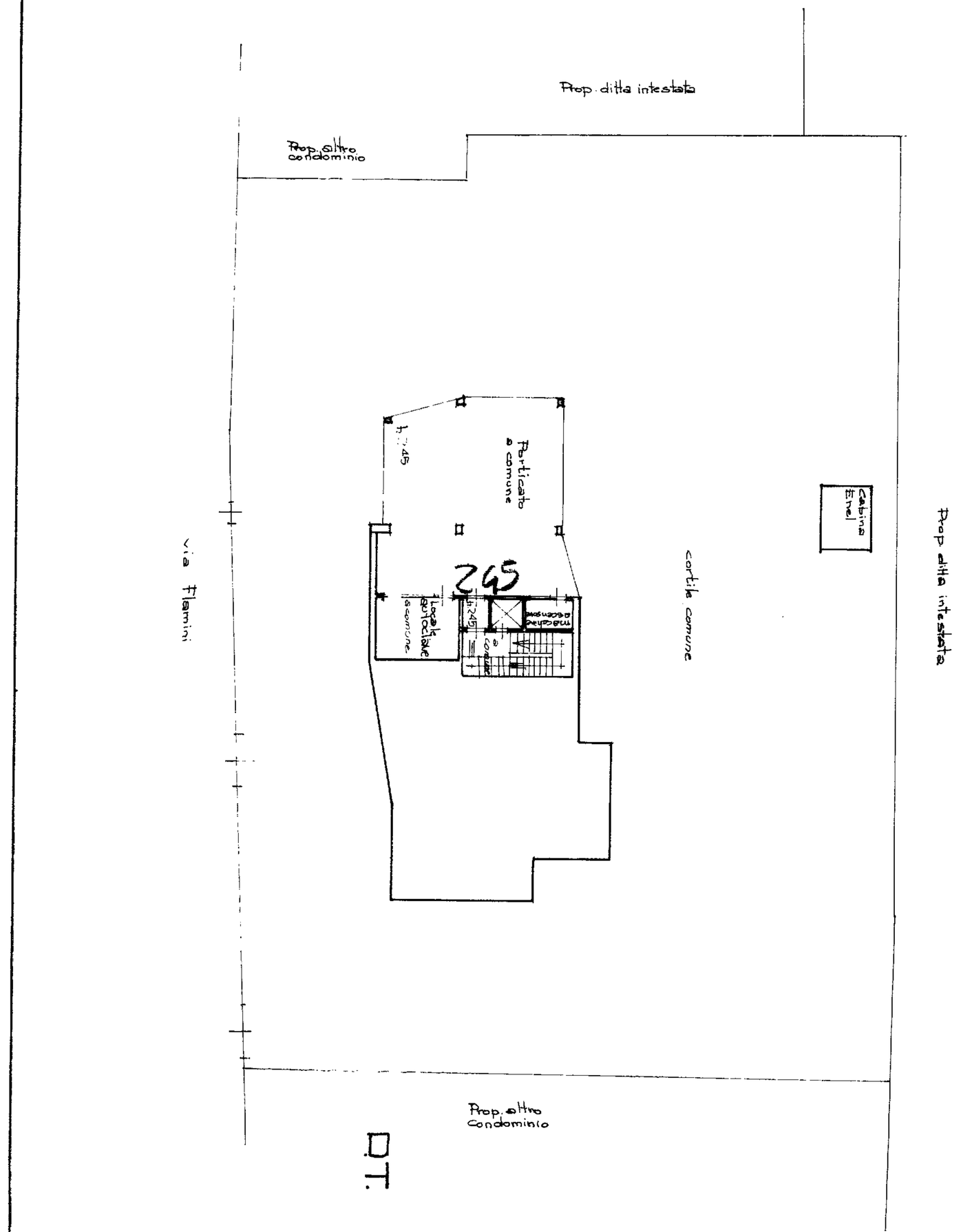

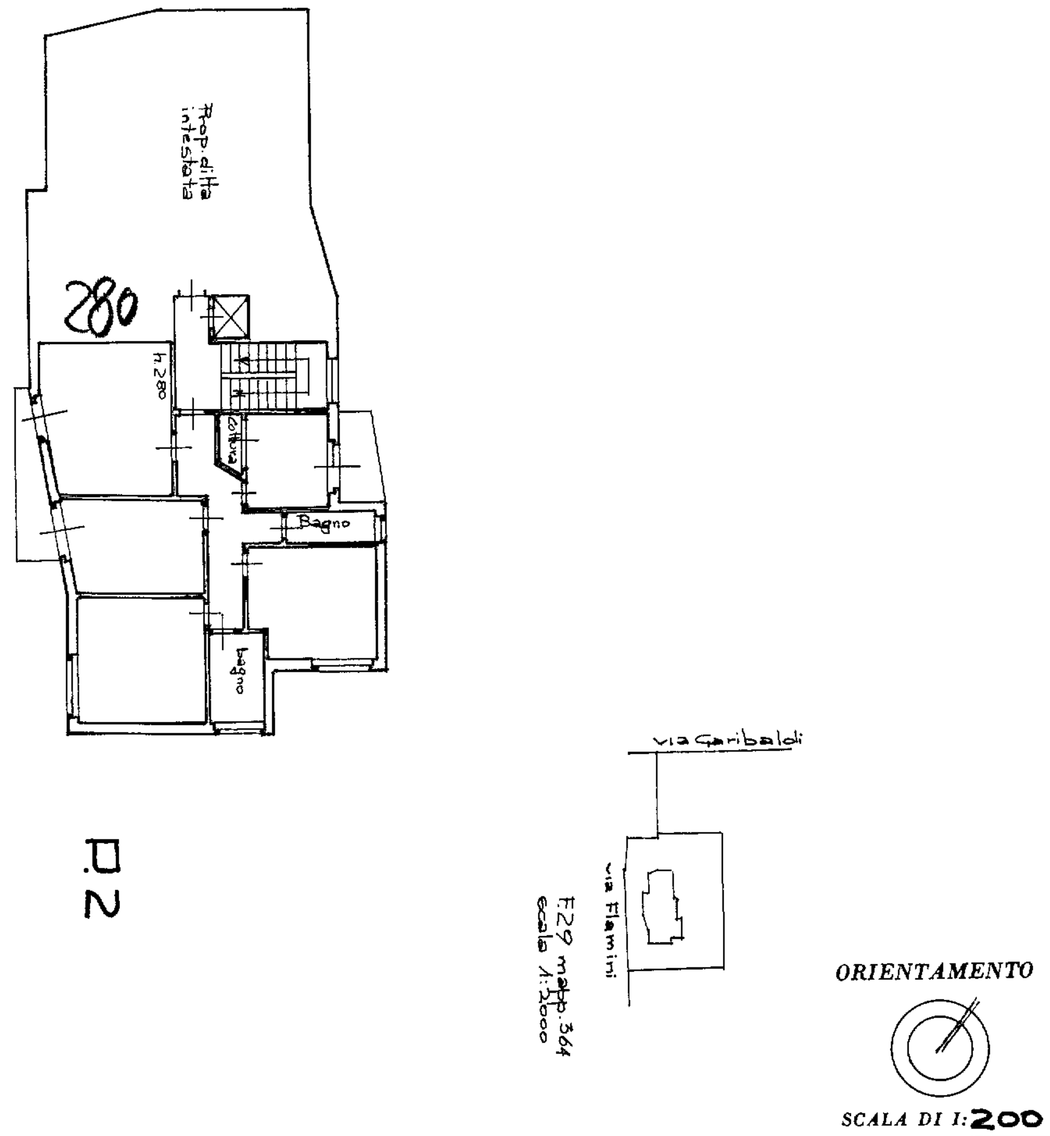

SPAZIO RISERVATO PER LE ANNOTAZIONI D'UFFICIO

DATA

PROT. N°

F. 29; mapp. 364; sub. 25

5 MAG. 1988

Compilata dal (Titolo, nome e cognome del tecnico) Dott. Ing. Alfredo Bini

Iscritto all'Albo degli Ingegneri della Provincia di Pisa

DATA 21 Dic. 1987

Firma: Dott. Ing. BINI ALFREDO
ALBO DEGLI INGEGNERI
DELLA PROVINCIA DI PISA N. 935

I.P.Z.S. OFFICINA C.V. ROMA