

NUOVO CATASTO EDILIZIO URBANO

(R. DECRETO-LEGGI 11 APRILE 1998, N. 66)

Planimetria dell'immobile situato nel Comune di **PISA**

Via **Flamini** civ. B

Ditta **Istituti Riuniti di Ricovero e di Educazione della città di Pisa**

Allegata alla dichiarazione presentata all'Ufficio Tecnico Erariale di **PISA**

Lire 350

P. 7/9 mod. 488

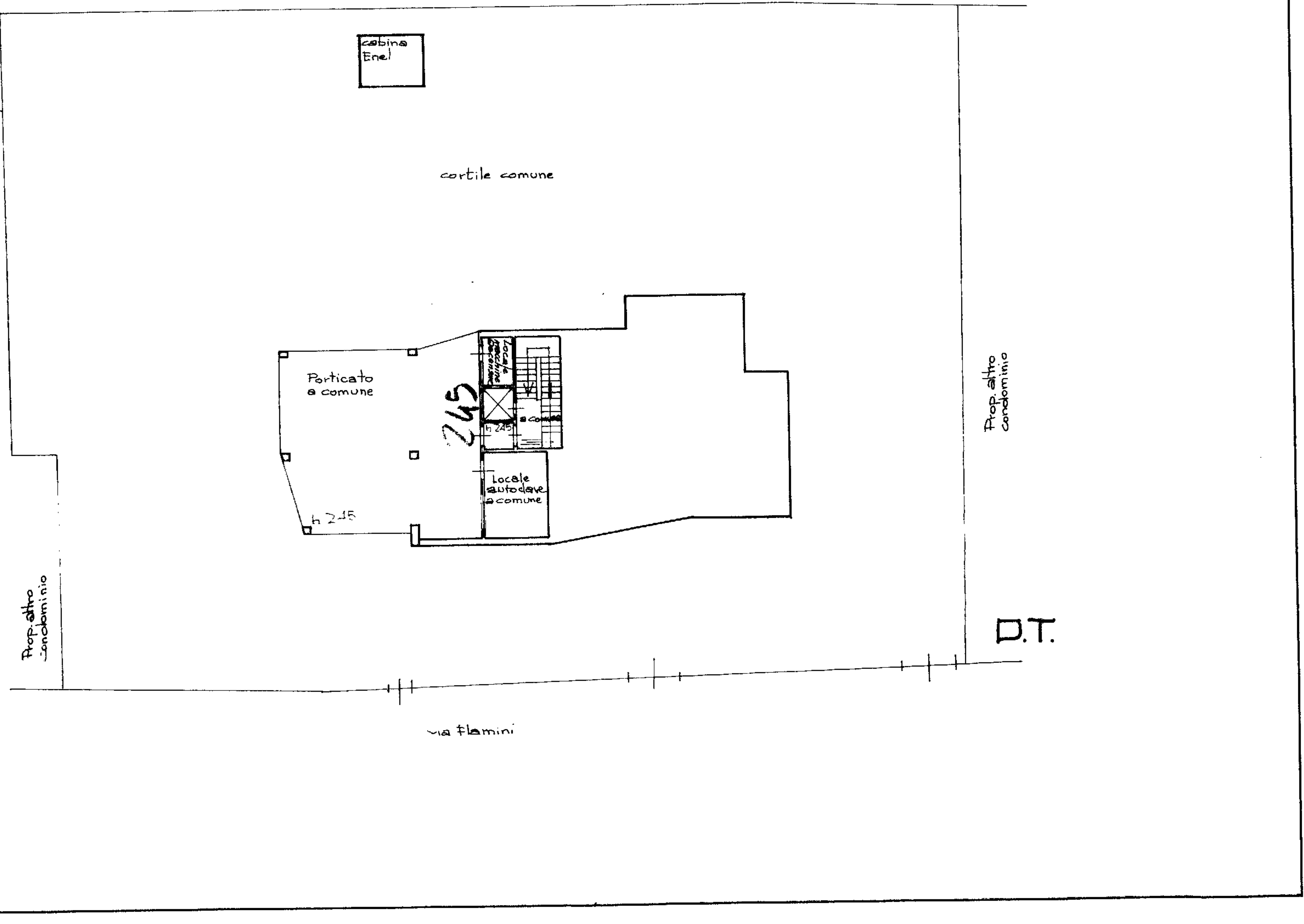

Prop. ditta intestata

Prop. ditta intestata

cortile comune

Parcheggio comune

locale auto dove comune

Prop. altro condominio

D.T.

Via Flamini

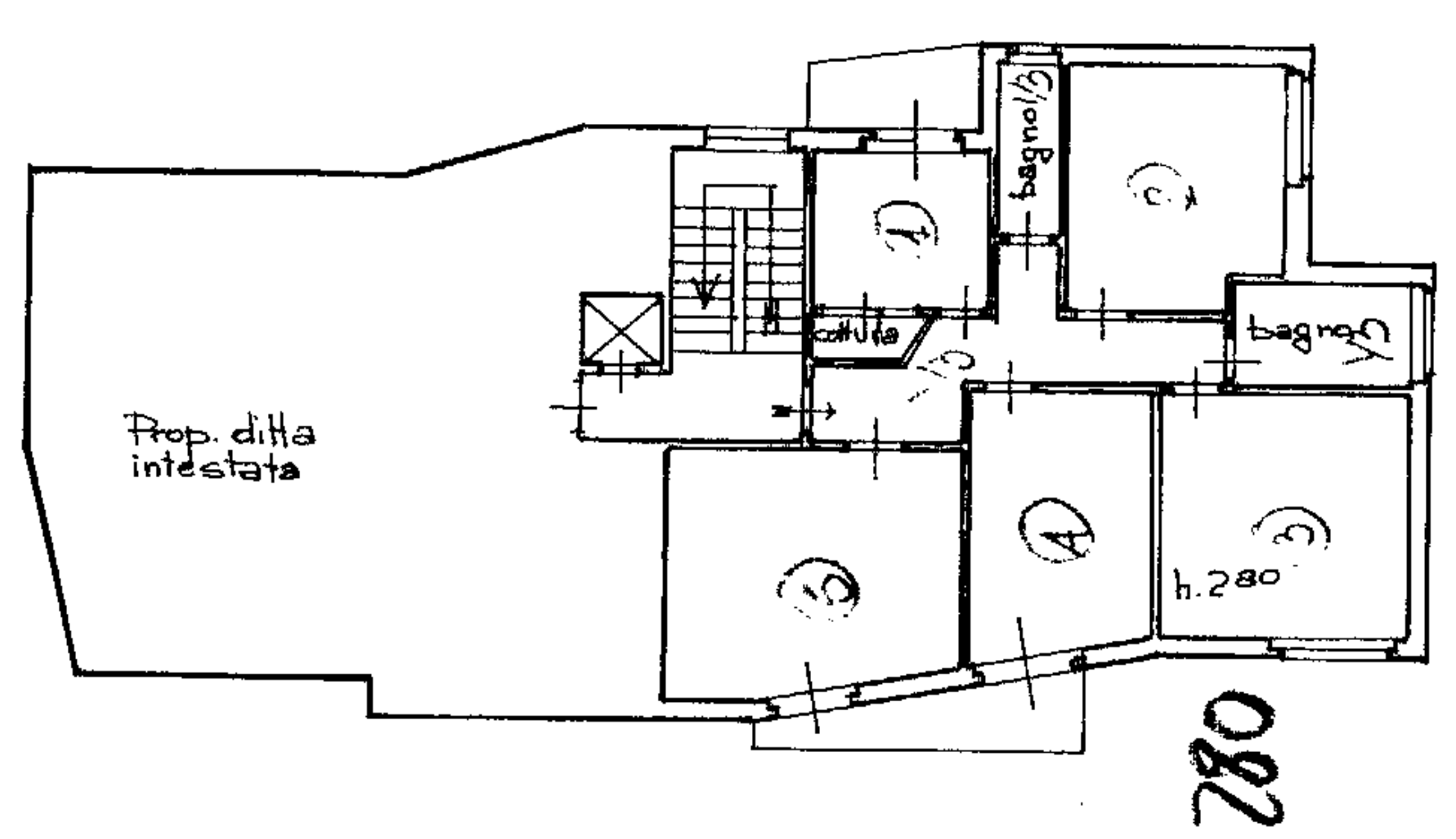

280

P.1.

F. 29, mapp. 364, scale 1:2000

Via Gori bialdi

Via Flamini

ORIENTAMENTO



SCALA DI 1:200

SPAZIO RISERVATO PER LE ANNOTAZIONI D'UFFICIO

DATA
PROT. N°

F. 29, mapp. 364, sub. 23

DATA N° 0. 659
 DATA 21.01.1997
 DATA 19.01.1997

Compilata dal

Dott. Ing. **Alfredo Bini**

Iscritto all'Albo degli Ingegneri della Provincia di **PISA**

DATA 21.01.1997

Firma:

ALFREDO BINI
 ALBO DEGLI INGEGNERI
 DELLA PROVINCIA DI PISA N. 935

1/15 OFFICINA C.T. ROMA