



Lire  
150

# 113 NUOVO CATASTO EDILIZIO URBANO

(R. DECRETO-LEGGE 13 APRILE 1939, N. 652)

Planimetria dell'immobile situato nel Comune di PISA Via Perugia civ. 4  
Ditta Istituti Riuniti di Ricovero ed Educazione della Città di PISA  
Allegata alla dichiarazione presentata all'Ufficio Tecnico Erariale di PISA

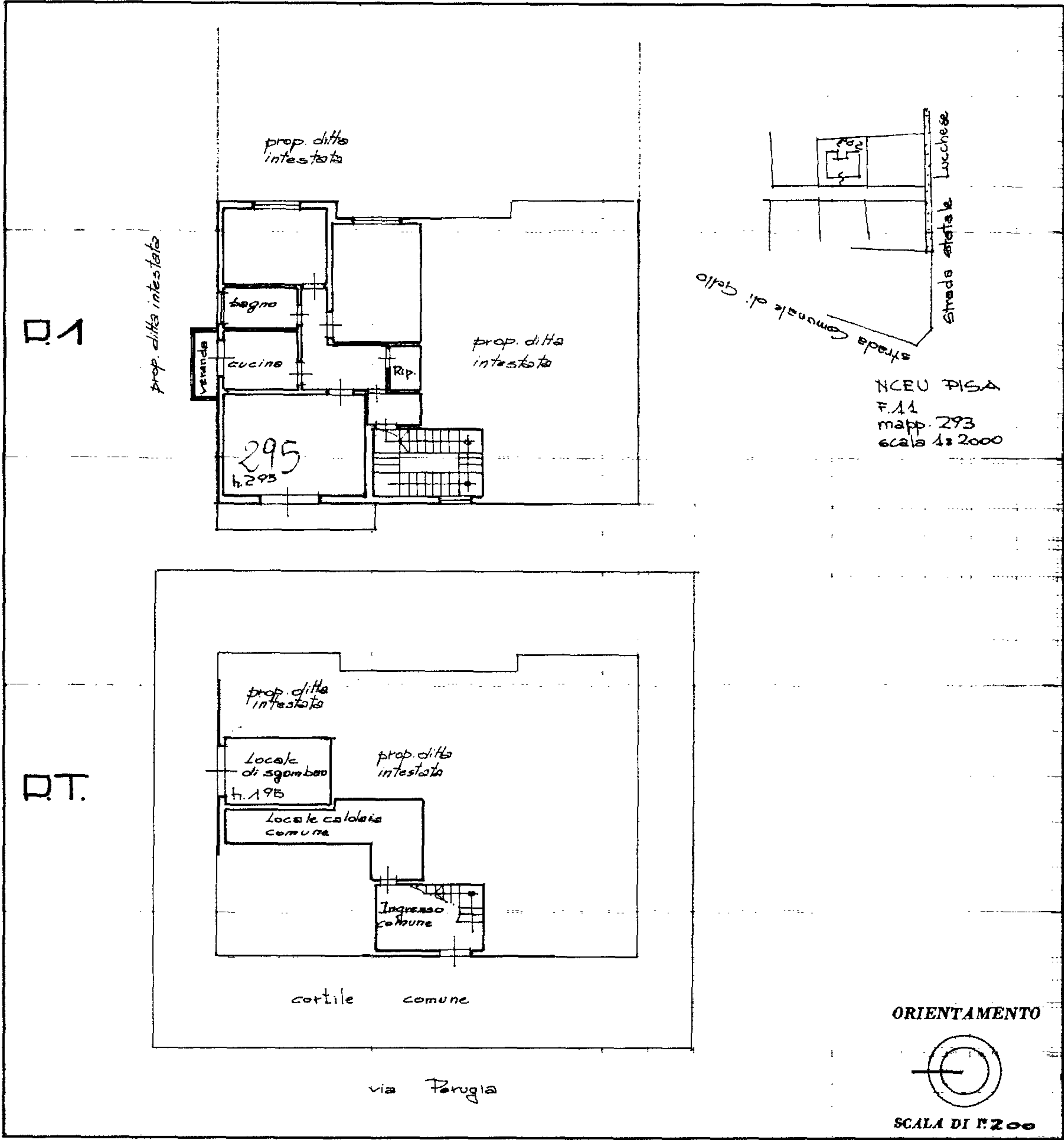

SPAZIO RISERVATO PER LE ANNOTAZIONI D'UFFICIO

DATA  
PROT. N°

54

383

F.11  
mapp. 293  
sub. 3

Compilata dal  
(Titolo, nome e cognome del tecnico)  
**Dott. Ing. Alfredo Bini**  
Iscritto all'Albo degli Ingegneri  
della Provincia di **PISA**  
DATA **Ottobre '88**  
Firma: **Dott. Ing. BINI ALFREDO**  
DELLA PROVINCIA DI PISA N° 935

501